I·E·S

MAESTRO JUAN RUBIO

GUÍA ESCOLAR

CURSO 2023

PORTADA: JESÚS GARCÍA LÁZARO

"Nunca consideres el estudio como una obligación,
sino como una oportunidad para penetrar en el bello y maravilloso mundo del saber"

Albert Einstein

Presentación

En primer lugar saludar y dar la bienvenida a los nuevos miembros que se incorporan a la comunidad educativa del I.E.S. Maestro Juan Rubio: a los nuevos alumnos y alumnas, profesores y profesoras y a los padres y madres que confían en la profesionalidad de quienes formamos el equipo docente.

El documento que les presento contiene información relevante en cuanto a diferentes aspectos organizativos que conforman la estructura y planificación para el curso que comienza: composición de los distintos órganos colegiados, horarios de atención a las familias por parte de los tutores y profesores que imparten docencia a sus hijos, composición de los departamentos didácticos, calendario orientativo de las sesiones de evaluación, oferta formativa que se imparte en el centro y planes y programas que se desarrollan en el I.ES..

El equipo docente es plenamente consciente de la responsabilidad que asume y que con el trabajo diario, junto con la imprescindible ayuda de las familias, intentará lograr las mejores condiciones académicas fomentando la cultura del esfuerzo y la adquisición de buenos hábitos de trabajo como vía de mejora de los resultados académicos.

Francisco Javier Tébar Ruiz
Director I.E.S. Maestro Juan Rubio

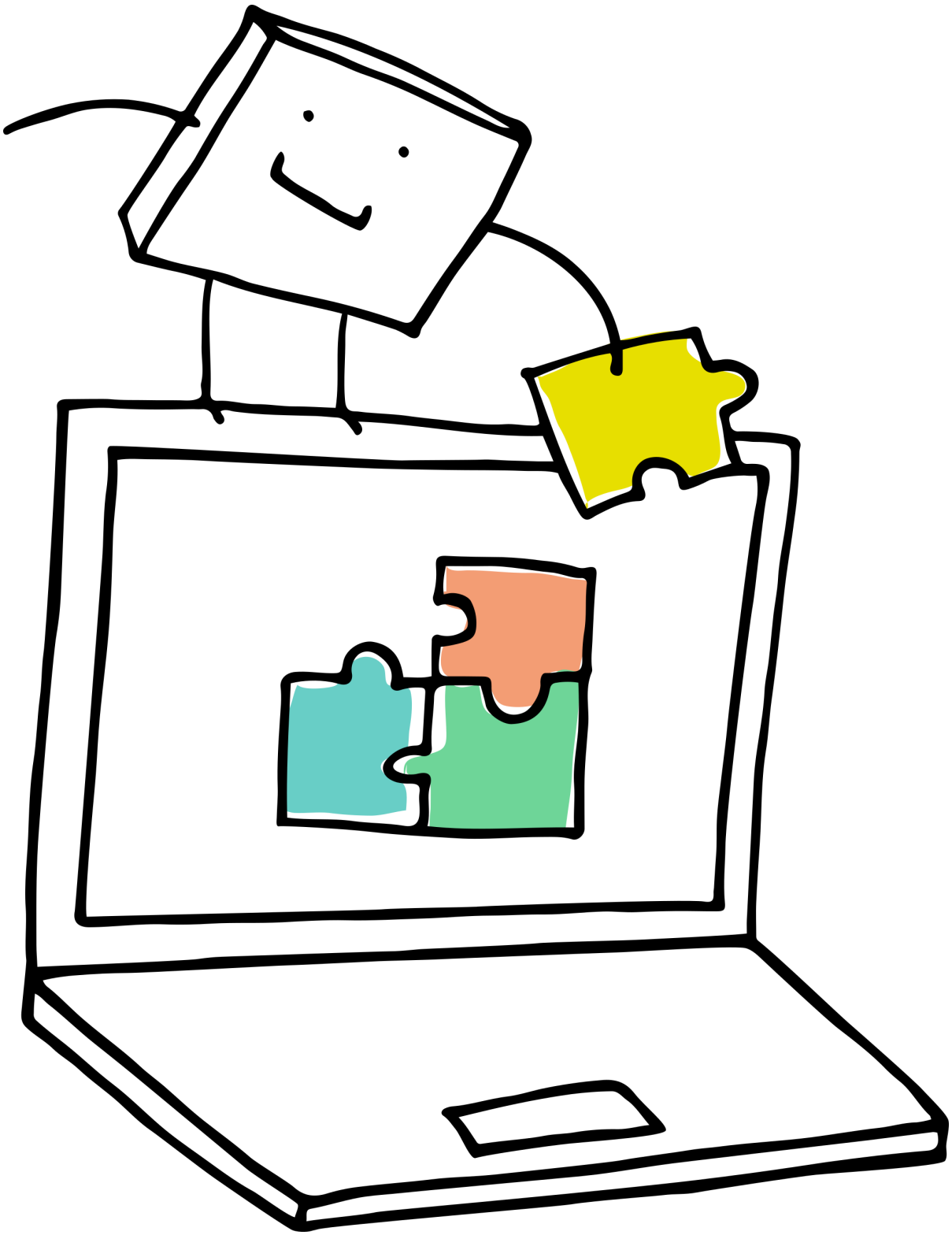

I

Organización del centro

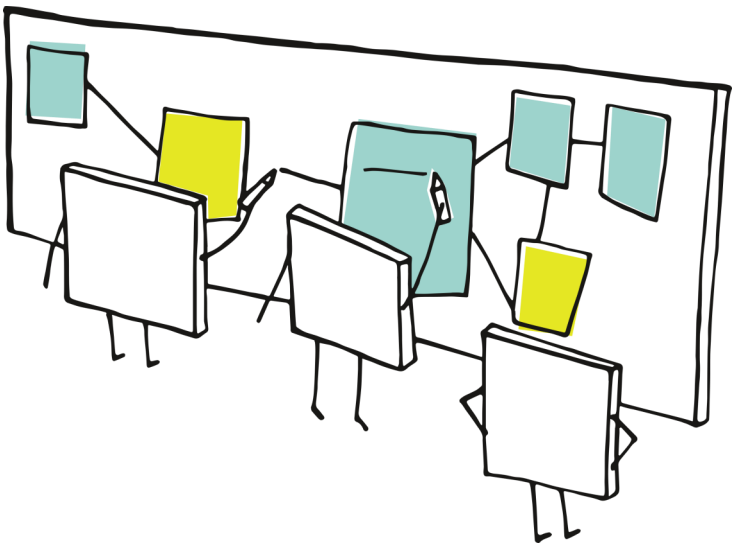

EQUIPO DIRECTIVO

FRANCISCO JAVIER TÉBAR RUIZ, Director

Ostenta oficialmente la representación del instituto cumpliendo y haciendo cumplir las leyes y demás disposiciones vigentes. Preside los órganos colegiados del Centro.

RAQUEL CHIRIVELLA SEGOVIA, Jefa de Estudios

Encargada de velar por la acción pedagógica y docente del Centro, organización de horarios, responsable de la Acción Tutorial, etc.

ALFONSO CEBRIÁN REY E IRENE GIMÉNEZ PORTÉ, Jefes de estudios adjuntos

Auxilian a la Jefatura de Estudios.

PASCUAL ALARCÓN DE LA GUÍA, Secretario

Responsable de la gestión económica y de la Secretaría del Centro (certificados, matriculaciones, traslados de expedientes, becas, etc.)

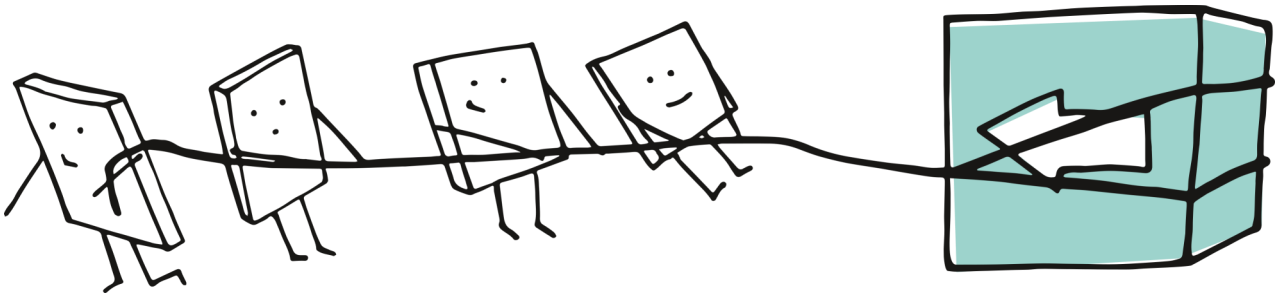

CONSEJO ESCOLAR

Es un órgano colegiado en el cual está representada toda la comunidad educativa. En él se informa, propone y opina sobre materias relevantes para la mejora de la calidad de la educación en el Centro.

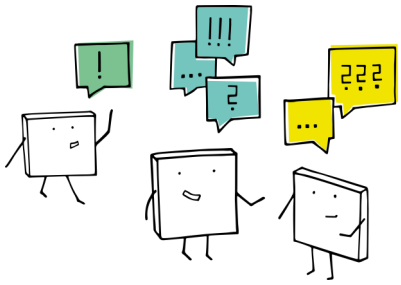

FRANCISCO JAVIER TÉBAR RUIZ, presidente

RAQUEL CHIRIVELLA SEGOVIA, jefa de estudios

PASCUAL ALARCÓN DE LA GUÍA, secretario

Representantes del profesorado:

MARÍA ISABEL CORTIJO DELGADO, ERNESTO DE LAMO CASTILLO, CARMEN MARÍA MARTÍNEZ GONZÁLEZ, MARÍA JOSÉ RUBIO YÉBANA, MARÍA ISABEL SÁEZ ZAMORA, CRISTINA SÁNCHEZ GONZÁLEZ

Representantes de las familias:

SANTIAGO BLASCO PAÑOS, MARÍA REMEDIOS TOBOSO CARRILERO

Representantes del alumnado:

DAVID MARTÍNEZ CARRIZO, MARÍA NÚÑEZ LÓPEZ, CELIA RUBIO DEL AMO, IONATAN BENJAMÍN ZAHARIE

Representante del personal de administración y servicios:

JOSÉ LUIS CARRILERO LÓPEZ

Representante del Ayuntamiento:

M.ª JOSÉ FERNÁNDEZ MARTÍNEZ

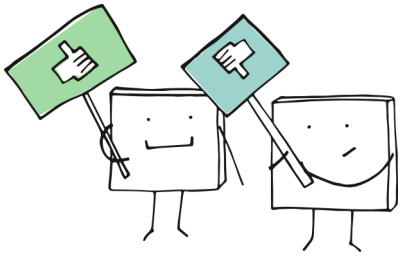

ASOCIACIÓN DE PADRES Y MADRES

Colabora con la Dirección del Centro en asuntos relacionados con la educación de los hijos e hijas según los cauces que marca la Ley, mediante la presentación de propuestas y envío de Informes al Consejo Escolar sobre diferentes aspectos de la marcha del Centro que considere oportuno.

JOSÉ MELERO MARTÍNEZ , presidente

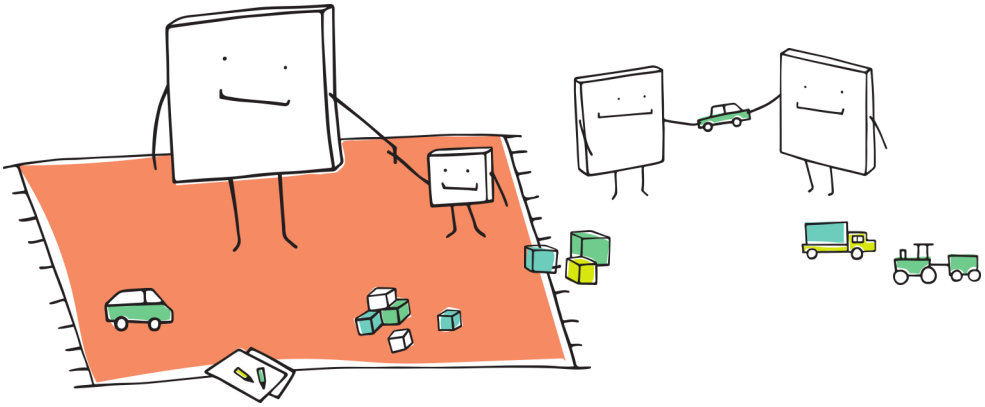

ORIENTACIÓN

Es el Departamento responsable del asesoramiento al profesorado. Este asesoramiento atiende a la planificación, desarrollo y evaluación del plan de orientación del Centro, así como del Plan de Atención a la Diversidad.

Como Jefe del Departamento de Orientación, JUAN CARLOS PASTRANA NAVALÓN es el responsable de llevar a cabo y coordinar las actuaciones de atención específicas y apoyos especializados a los alumnos.

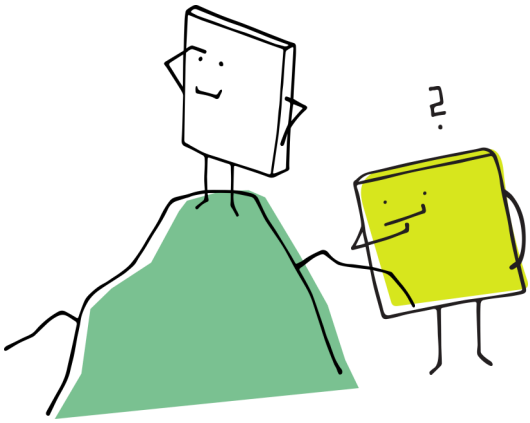

ACTIVIDADES COMPLEMENTARIAS Y EXTACURRICULARES

Las actividades complementarias se diferencian de las actividades lectivas ordinarias por el momento, espacio o recursos que utilizan. Son evaluables y obligatorias para el alumnado.

Las actividades extraescolares están encaminadas a procurar la formación integral del alumnado en aspectos referidos a la ampliación de su horizonte cultural, la preparación para su inserción en la sociedad y el uso del tiempo libre y tienen carácter voluntario.

ISABEL SÁEZ ZAMORA es la encargada de coordinar las actividades extracurriculares y complementarias del Centro en colaboración con Jefatura de Estudios.

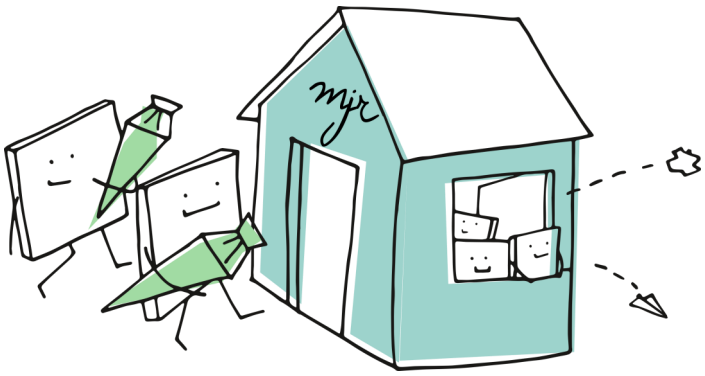

COMISIÓN DE COORDINACIÓN PEDAGÓGICA

Es el órgano responsable de velar por la coherencia pedagógica entre cursos de cada etapa. Está formado por los Jefes/as de Departamento y los responsables de las distintas áreas.

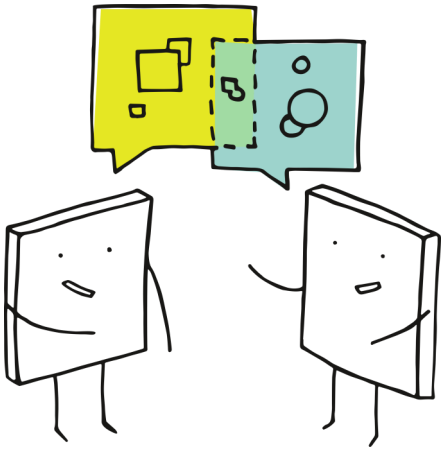

Presidente: Francisco Javier Tébar Ruiz Jefa de Estudios: Raquel Chirivella Segovia Secretario: Jorge Gómez Bonal			
Administración	Concepción Fernández Pardo	Francés	M.ª Ángeles Campo Ballesteros
Artes plásticas	José María Grueso Araque	Geografía e Historia	Miguel Mora Soler
Ciencias de la naturaleza	Josefa Jiménez Milla	Inglés	Francisco Javier Marcilla Sevilla
Coordinador de formación	Raquel Haro Herreros	Lengua castellana y Literatura	Raquel Haro Herreros
Cultura clásica	Ana María Villodre Romero	Matemáticas	M.ª Isabel Sáez Zamora
Economía	M.ª José Redondo Alfaro	Música	Eva Isabel Rossi López
Educación física y deportiva	Jorge Gómez Bonal	Orientación	Juan Carlos Pastrana Navalón
Filosofía	Francisca Blasco García	Tecnología	Elisa Garrido Rodenas
Física y Química	María José Rubio Yébana	Religión	Carlos Rubio Plaza

DEPARTAMENTOS DIDÁCTICOS

Son la unidad básica ejecuta las directrices pedagógicas, con responsabilidad en la concreción del proyecto curricular del centro, de su aplicación y seguimiento, de su evaluación y de su mejora. Algunas de sus funciones son la tutoría del nuevo profesorado, enseñanza y aprendizaje de sus asignaturas o módulos, actividades complementarias propias y participación en las actividades generales del Centro.

DEPARTAMENTO	ATENCIÓN FAMILIAS
ADMINISTRACIÓN	
Concepción Fernández Pardo (Jefa de Departamento)	Martes 10:20-11:15
Mª Ángeles Cabrera Herrera (FOL)	Miércoles 12:40-13:35
Silvia Grao Fernández	Lunes 10:20-11:15
Mª. Carmen Hernández Arjona	Viernes 11:45-12:40
Silvia Júdez Tébar	Viernes 10:20-11:15
M.ª Dolores Martínez López	Lunes 11:45-12:40
Begoña Pérez Larriba	Lunes 11:45-12:40
Paula Isabel Pérez Lázaro	Viernes 11:45-12:40
Ana Cristina Prior	Viernes 11:45-12:40
ARTES PLÁSTICAS	
José María Grueso Araque (Jefe de Departamento)	Lunes 11:45-12:40
Félix Serrano Gil	Martes 12:40-13:35
CIENCIAS DE LA NATURALEZA	
Josefa Jiménez Milla (Jefa de Departamento)	Martes 9:25-10:20
M.ª José Marchante González	Jueves 10:20-11:15
Elena Rodríguez Jiménez	Martes 11:45-12:40
CULTURA CLÁSICA	
Ana Villodre Romero (Jefa de Departamento)	Viernes 10:20-11:15
ECONOMÍA	
M.ª José Redondo Alfaro (Jefa de Departamento)	Lunes 11:45-12:40
EDUCACIÓN FÍSICA Y DEPORTIVA	
Jorge Gómez Bonal (Jefe de Departamento)	Jueves 9:25-10:20
Antonio Gea Escámez	Miércoles 9:25-10:20
Irene Giménez Porté	Martes 9:25-10:20
FILOSOFÍA	
Francisca Blasco García (Jefa de Departamento)	Lunes 12,40 - 13,35
Jorge Moreno Martínez	Martes 9:25-10:20
FÍSICA Y QUÍMICA	
María José Rubio Yébana (Jefa de Departamento)	Jueves 11:45-12:40
Pascual Alarcón de la Guía	Martes 10:20-11:15
Águeda Cano Cuevas	Miércoles, 11,45 - 12,40
FRANCÉS	
M.ª Ángeles Campo Ballesteros (Jefa de Departamento)	Lunes 12,40 - 13,35

GEOGRAFÍA E HISTORIA	
Miguel Mora Soler (Jefe de Departamento)	Miércoles 10:20-11:15
Alfonso Cebrián Rey	Lunes 10:20-11:15
Francisco Escribano Piqueras	Lunes 9:25-10:20
Juan León Navarro Castillo	Lunes 11:45-12:40
INGLÉS	
Francisco Javier Marcilla Sevilla (Jefe de Departamento)	Jueves 11:45-12:40
Raquel Carretero Fernández	viernes, 9,25 - 10,20
Jesús Cimas Navarro	Jueves 10:20-11:15
Alfonso Flores Hellín	Lunes 10:20-11:15
Mª Remedios López Escribano	Viernes 11:45-12:40
Ana Romero Herreros	Martes 11:45-12:40
LENGUA CASTELLANA Y LITERATURA	
Isabel Cortijo Delgado (Jefa de Departamento) Sust. por Carolina Gutierrez	Miércoles 10:20-11:15
Raquel Chirivella Segovia	Martes 11:45-12:40
María González Fernández	Jueves 10:20-11:15
Raquel Haro Herreros	Lunes 10:20-11:15
Mª Llanos Ruiz Bezares	Lunes 10:20-11:15
MATEMÁTICAS	
María Isabel Sáez Zamora (Jefa de Departamento)	Martes 10:20-11:15
José Antonio Arcas Haro	viernes, 11,45 12,40
Carmen Gómez Herráiz	Jueves 12:40-13:35
Carmen M.ª Martínez González	Viernes 9:25-10:20
Cristina Sánchez González	Martes 11:45-12:40
MÚSICA	
Ernesto de Lamo Castillo (Jefe de Departamento) Sust. por Eva Isabel Rossi López	Viernes 9:25-10:20
Antonio Raúl López Muñoz	Miércoles 11:45-12:40
Fco. Javier Tébar Ruiz	Martes 10:20-11:15
ORIENTACIÓN	
Juan Carlos Pastrana Navalón (Jefe de Departamento)	Viernes 8:30-9:25
Francisco Gaspar Martínez Aranda	Miércoles 11:45-12:40
Ana Vanessa Martínez Temprado	Jueves 9:25-10:20
Carmen Montero Molina	Miércoles 12:40-13:35
RELIGIÓN	
Carlos Rubio Plaza (Responsable del área)	Martes 9:25-10:20
TECNOLOGÍA	
Elisa Garrido Rodenas (Jefa de Departamento)	Jueves 12:40-13:35
Isabel M.ª Cuenca Martín	Miércoles 9:25-10:20
Paulino Sevilla Jiménez	Miércoles 11:45-12:40

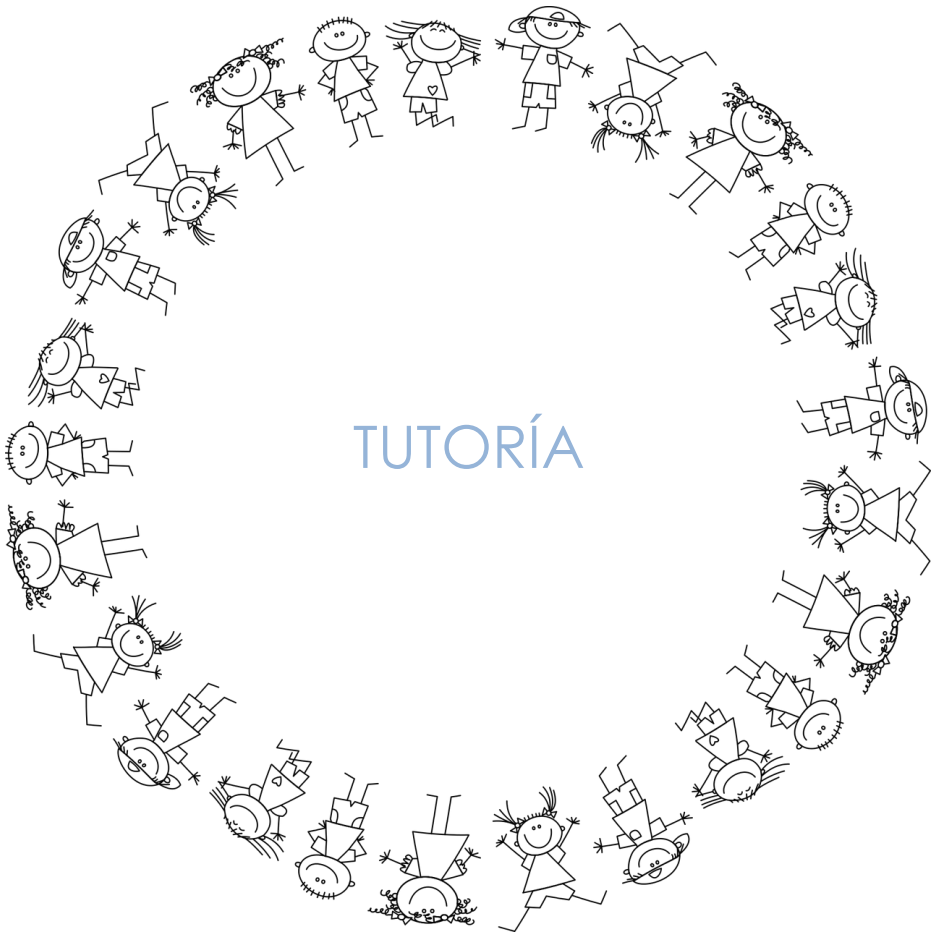

Responsable de coordinar la labor educativa del profesorado del grupo y guiar a los alumnos hacia los objetivos propuestos en los distintos aspectos de la educación, especialmente en lo relativo al grado de madurez personal y orientación vocacional.

Entre sus funciones figuran las de:

- Coordinar la evaluación del alumnado de su grupo
- Orientar y asesorar al alumnado sobre sus posibilidades académicas y profesionales
- Organizar y presidir las sesiones de evaluación de su grupo
- Encauzar las demandas e inquietudes de los alumnos/as y mediar en los problemas que planteen.
- Recibir a las familias en la hora consignada para el efecto.

RELACIÓN DE TUTORES

	TUTOR	HORA DE ATENCIÓN
1º E.S.O. A	RAQUEL CARRETERO	Viernes, 9,25 - 10,20
1º E.S.O. B	JOSEFINA JIMÉNEZ	Martes 9:25-10:20
1º E.S.O. C	MARÍA GONZÁLEZ	Jueves 10:20-11:15
1º E.S.O. D	JUAN LEÓN NAVARRO	Lunes 11:45-12:40
2º E.S.O. A	ÁGUEDA CANO	Miércoles, 11,45 - 12,40
2º E.S.O. B	ANTONIO RAÚL LÓPEZ	Miércoles 11:45-12:40
2º E.S.O. C	ISABEL CUENCA	Miércoles 9:25-10:20
2º E.S.O. D	JOSE M.ª GRUESO	Lunes 11:45-12:40
1º P.M.A.R.	FRANCISCO GASPAR MARTÍNEZ	Miércoles 11:45-12:40
3º E.S.O. A	ELENA RODRÍGUEZ	Martes 11:45-12:40
3º E.S.O. B	JORGE GÓMEZ	Jueves 9:25-10:20
3º E.S.O. C	M.ª JOSÉ MARCHANTE	Jueves 10:20-11:15
1º DIVER.	CARMEN MONTERO	Miércoles 12:40-13:35
4º E.S.O. A	FRANCISCO ESCRIBANO	Lunes 9:25-10:20
4º E.S.O. B	ISABEL CORTIJO / CAROLINA GUTIERREZ	Miércoles 10:20-11:15
4º E.S.O. C	MIGUEL MORA	Miércoles 10:20-11:15
1º BACH A	FRANCISCO JAVIER MARCILLA	Jueves 11:45-12:40
1º BACH B	ANTONIO GEA	Miércoles 9:25-10:20
1º BACH C	JESÚS CIMAS	Jueves 10:20-11:15
2º BACH A	ANA ROMERO	Martes 11:45-12:40
2º BACH B	RAQUEL HARO	Lunes 10:20-11:15
1º CFGB	PAULA ISABEL PÉREZ	Viernes 11:45-12:40
2º FPB	M.ª ÁNGELES DEL CAMPO	lunes 12,40 - 13,35
1º CFGM	BEGOÑA LARRIBA	Lunes 11:45-12:40
2º CFGM	SILVIA GRAO	Lunes 10:20-11:15
1º CFGS	M DOLORES MARTÍNEZ	Lunes 11:45-12:40
2º CFGS	CRISTINA PRIOR	Viernes 11:45-12:40

JUNTA DE DELEGADOS/AS POR CURSO

Está integrada por los/as representantes del alumnado de los distintos grupos y por los representantes del alumnado en el Consejo Escolar. Para este curso está formada de la siguiente manera:

GRUPO	ALUMNO/A	
1º E.S.O. A	Delegado/a:	MATEO SÁEZ
	Subdelegado/a:	NAZARETH LÓPEZ
1º E.S.O. B	Delegado/a:	ROSA GONZÁLEZ
	Subdelegado/a:	KAREN SEVILLA
1º E.S.O. C	Delegado/a:	Pendiente de elección
	Subdelegado/a:	Pendiente de elección
1º E.S.O. D	Delegado/a:	IRENE JIMÉNEZ
	Subdelegado/a:	JULIÁN SIMARRO
2º E.S.O. A	Delegado/a:	ZACARIA EL HADDOUTI
	Subdelegado/a:	MARIO LOZANO
2º E.S.O. B	Delegado/a:	SANDRA MORENO
	Subdelegado/a:	LUCAS ANDREI
2º E.S.O. C	Delegado/a:	LUIS LÓPEZ CIFUENTES
	Subdelegado/a:	BORJA PARRILLA TOBOSO
2º E.S.O. D	Delegado/a:	ALVARO ARNÁS
	Subdelegado/a:	ELENA DE TORO
1º PMAR	Delegado/a:	AINHOA SAAVEDRA
	Subdelegado/a:	SAMARA SANTIAGO
3º E.S.O. A	Delegado/a:	M JESÚS MOLINA
	Subdelegado/a:	RAÚL SEBASTIÁN
3º E.S.O. B	Delegado/a:	Pendiente de elección
	Subdelegado/a:	Pendiente de elección
3º E.S.O. C	Delegado/a:	Pendiente de elección
	Subdelegado/a:	Pendiente de elección
1º DIVER.	Delegado/a:	JUAN ANDRÉS PÉREZ
	Subdelegado/a:	NAIARA IZQUIERDO

4º E.S.O. A	Delegado/a:	CARLOS GARCÍA
	Subdelegado/a	JUAN BONIFACIO
4º E.S.O. B	Delegado/a:	Pendiente de elección
	Subdelegado/a:	Pendiente de elección
4º E.S.O. C	Delegado/a:	NOELIA DÍAZ
	Subdelegado/a:	M.ª TERESA COLLADO
1º BACH A	Delegado/a:	ANDRÉS JAREÑO
	Subdelegado/a:	MARÍA FERNÁNDEZ
1º BACH B	Delegado/a:	PRIMITIVO LÓPEZ
	Subdelegado/a:	IRENE ALARCÓN
1ºBACH C	Delegado/a:	IULIA RADAC
	Subdelegado/a:	IRENE ÚBEDA
2º BACH A	Delegado/a:	AARÓN GARCÍA
	Subdelegado/a:	ANDRÉS JAREÑO
2º BACH B	Delegado/a:	Pendiente de elección
	Subdelegado/a:	Pendiente de elección
1º CFGB	Delegado/a:	YERAI MARTÍNEZ
	Subdelegado/a:	MANUEL MARCOS
2º FPB	Delegado/a:	TABITA BRATIMA
	Subdelegado/a:	ÓSCAR CASTILLO
1º CFGM	Delegado/a:	SHAMARA DE LA ROSA
	Subdelegado/a:	BORJA CEBRIÁN
2º CFGM	Delegado/a:	Pendiente de elección
	Subdelegado/a:	Pendiente de elección
1º CFGS	Delegado/a:	Pendiente de elección
	Subdelegado/a:	Pendiente de elección
2º CFGS	Delegado/a:	KARINA SUÁREZ
	Subdelegado/a:	M.ª JOSÉ ABIETAR

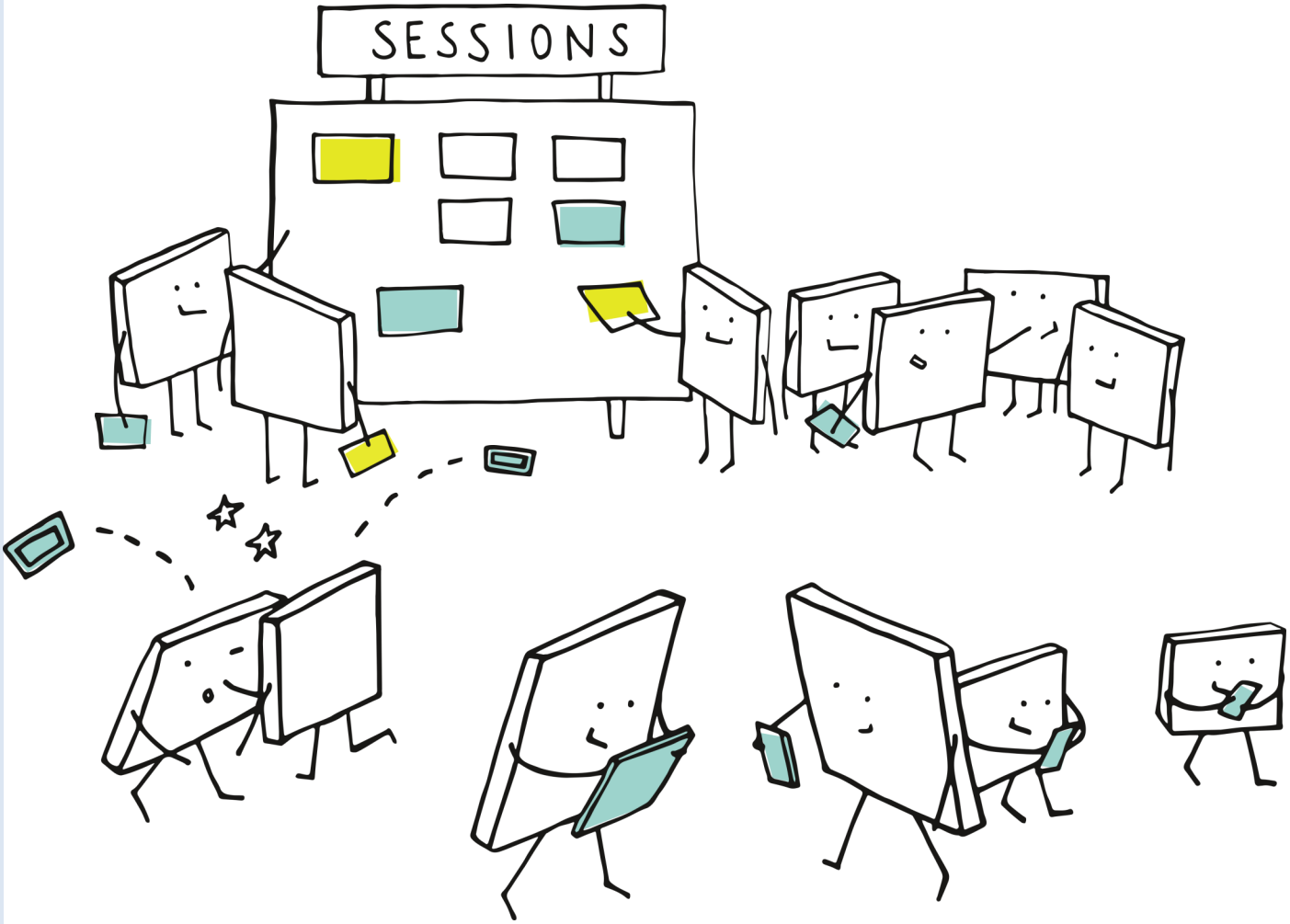
SESSIONS

CALENDARIO DE EVALUACIONES

Enseñanzas		1ª Evaluación	2ª Evaluación	Evaluación Final	Evaluación Extraordinaria
Educación Secundaria Obligatoria	1º 2º 3º 4º	30 NOVIEMBRE 1 DICIEMBRE	14-15 MARZO	21-22 JUNIIO	—-
Bachillerato	1º	30 NOVIEMBRE 1 DICIEMBRE	14-15 MARZO	6 JUNIO	21-22 JUNIO
	2º			18 MAYO	
Enseñanzas		**1ª Evaluación**	**2ª Evaluación**	**1ª Ordinaria**	**2ª Ordinaria**
Ciclo Formativo Grado Básico	1º	30 NOVIEMBRE 1 DICIEMBRE	14-15 MARZO	6 JUNIO	21-22 JUNIO
Formación Profesional Básica	2º			Por determinar	
Ciclos Formativos de Grado Medio	1º	30 NOVIEMBRE 1 DICIEMBRE	14-15 MARZO	6 JUNIO	21-22 JUNIO
	2º			Por determinar	
Ciclos Formativos de Grado Superior	1º	30 NOVIEMBRE 1 DICIEMBRE	14-15 MARZO	6 JUNIO	21-22 JUNIO
	2º			Por determinar	

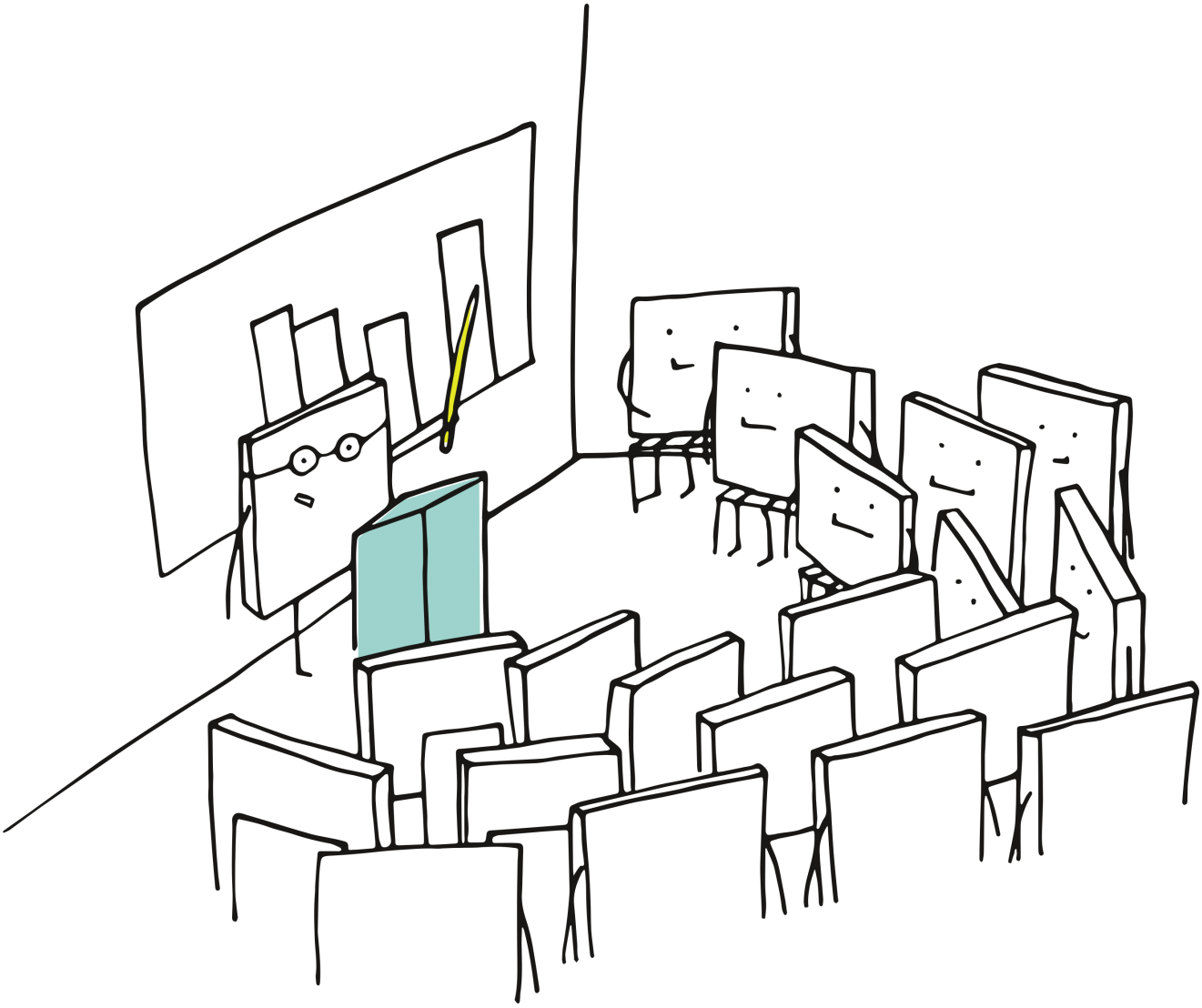

Oferta formativa

EDUCACIÓN SECUNDARIA OBLIGATORIA

La Educación Secundaria Obligatoria (ESO) es una etapa educativa, obligatoria y gratuita para todo el alumnado con edades comprendidas entre 12 y 16 años.

Esta etapa tiene como finalidad lograr que los alumnos adquieran los elementos básicos de la cultura, especialmente en sus aspectos humanístico, artístico, científico y tecnológico; desarrollar y consolidar en ellas hábitos de estudio y de trabajo; prepararles para su incorporación a estudios posteriores y para su inserción laboral, y formarles para el ejercicio de sus derechos y obligaciones en la vida como ciudadanos. Se accede a la E.S.O desde 6º de Educación Primaria. Comprende cuatro cursos académicos. Se organiza de acuerdo con los principios de educación común y de atención a la diversidad del alumnado.

El cuarto curso de la Educación Secundaria Obligatoria tendrá un carácter fundamentalmente preparatorio para estudios posteriores. Para ello, los alumnos elegirán una de estas dos opciones:

a) Opción de enseñanzas académicas para la iniciación al Bachillerato.

b) Opción de enseñanzas aplicadas para la iniciación a la Formación Profesional.

La atención personalizada y la atención a la diversidad del alumnado se llevará a efecto mediante la aplicación de medidas concretas, de programas y de la tutoría:

El Programa de mejora del aprendizaje y del rendimiento (PMAR) seguirá desarrollando su primer curso en segundo curso de la Educación Secundaria Obligatoria, incorporándose en tercero el primer curso del nuevo plan de Diversificación.

En dichos programas se utilizará una metodología específica a través de la organización de contenidos, actividades prácticas y, en su caso, de materias diferente a la establecida con carácter general, con la finalidad de que los alumnos puedan cursar el cuarto curso por la vía ordinaria, en cualquiera de las opciones, y obtengan el título de Graduado en Educación Secundaria Obligatoria.

Estos programas irán dirigidos preferentemente a aquellos alumnos que presenten dificultades relevantes de aprendizaje no imputables a falta de estudio o esfuerzo.

Al finalizar la etapa se obtiene el título de Graduado en Educación Secundaria Obligatoria que dará acceso a las enseñanzas de Bachillerato o Ciclos Formativos de Grado Medio.

BACHILLERATO

El Bachillerato es la última etapa de la Educación Secundaria, tiene carácter voluntario y su duración es de dos cursos.

Tiene como finalidad proporcionar a los alumnos formación, madurez intelectual y humana, conocimientos y habilidades que les permitan desarrollar funciones sociales e incorporarse a la vida activa con responsabilidad y competencia. Asimismo, capacitará a los alumnos para acceder a la educación superior.

Al Bachillerato se accede con el título de Graduado en Educación Secundaria. Se desarrolla en modalidades diferentes que permiten una preparación especializada de los alumnos (con elección de distintos itinerarios dentro de cada modalidad), por lo que en esta etapa se prestará especial atención a la orientación educativa y profesional del alumnado.

En el centro se imparten las siguientes modalidades de Bachillerato:

1º Bachillerato:

Ciencias (itinerario de ciencias de la salud y ciencias e ingeniería)

Humanidades y ciencias sociales

2º Bachillerato

Ciencias (itinerario de ciencias de la salud y ciencias e ingeniería)

Humanidades y ciencias sociales

El título de Bachiller facultará para acceder a las enseñanzas de Formación Profesional de Grado Superior o Estudios Universitarios.

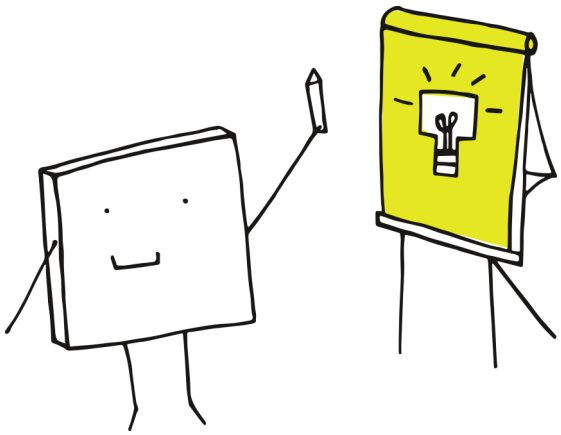

FORMACIÓN PROFESIONAL

La Formación Profesional tiene por finalidad preparar al alumnado para la actividad en un campo profesional y facilitar su adaptación a las modificaciones laborales que pueden producirse a lo largo de su vida, contribuir a su desarrollo personal y al ejercicio de una ciudadanía democrática, y permitir su progresión en el sistema educativo y en el sistema de formación profesional para el empleo, así como el aprendizaje a lo largo de la vida.

Comprende los ciclos de Formación Profesional de Grado Básico, de grado medio y de grado superior, con una organización modular, de duración variable, que integre los contenidos teórico- prácticos adecuados a los diversos campos profesionales.

Los ciclos de la Formación Profesional que se ofertan en nuestro centro son los siguientes:

FORMACIÓN PROFESIONAL BÁSICA/ CICLO FORMATIVO DE GRADO BÁSICO

Servicios Administrativos

Destinado al alumnado que no ha finalizado la ESO y quieren proseguir sus estudios hacia a un campo de la Formación Profesional.

CICLO FORMATIVO DE GRADO MEDIO

Técnico en Gestión Administrativa

La competencia general de este título consiste en realizar actividades de apoyo administrativo en el ámbito laboral, contable, comercial, financiero y fiscal, así como de atención al cliente/usuario, tanto en empresas públicas como privadas, aplicando la normativa vigente y protocolos de calidad, asegurando la satisfacción del cliente y actuando según normas de prevención de riesgos laborales y protección ambiental.

Ocupaciones que puede desempeñar:

Auxiliar Administrativo

Ayudante de oficina

Auxiliar administrativo de cobros y pagos

Administrativo comercial

Auxiliar administrativo de las Administraciones Públicas

Empleado de tesorería

Empleado de atención al cliente

Auxiliar administrativo de gestión personal

Empleado de medios de pago

Recepcionista

CICLO FORMATIVO DE GRADO SUPERIOR

Técnico Superior en Administración y Finanzas

La competencia general de este título consiste en organizar y realizar la administración y gestión de personal, de las operaciones económico-financieras y de la información y asesoramiento a clientes o usuarios, tanto en el ámbito público como privado, según el tamaño y actividad de la empresa y organismo y de acuerdo con los objetivos marcados, las normas internas establecidas y la normativa vigente.

Ocupaciones que puede desempeñar:

Administrativo Comercial

Administrativo de gestión y de personal

Contable

Técnico en gestión de cobros.

Administrativo de la Administración Pública

Agente Comercial de seguros y bancos e instituciones financieras.

Auxiliar de Auditoría

Responsable de Cartera

Responsable de tesorería

Responsable de Extranjero

Responsable de valores

Administrativo de banca e instituciones financieras.

Administrativo de oficina o de despacho profesional

Gestor Administrativo

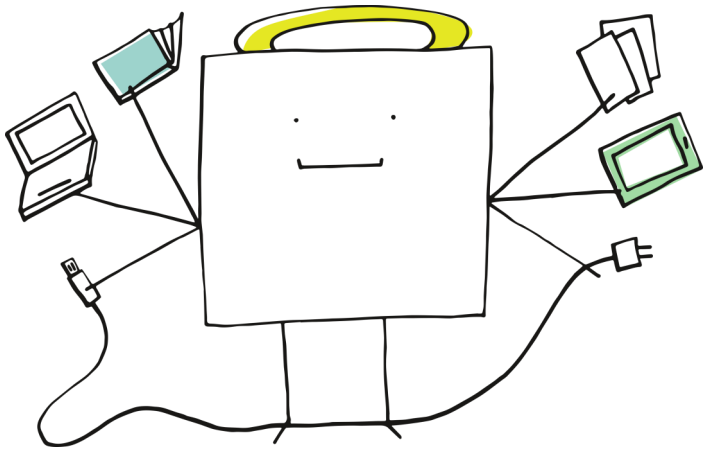

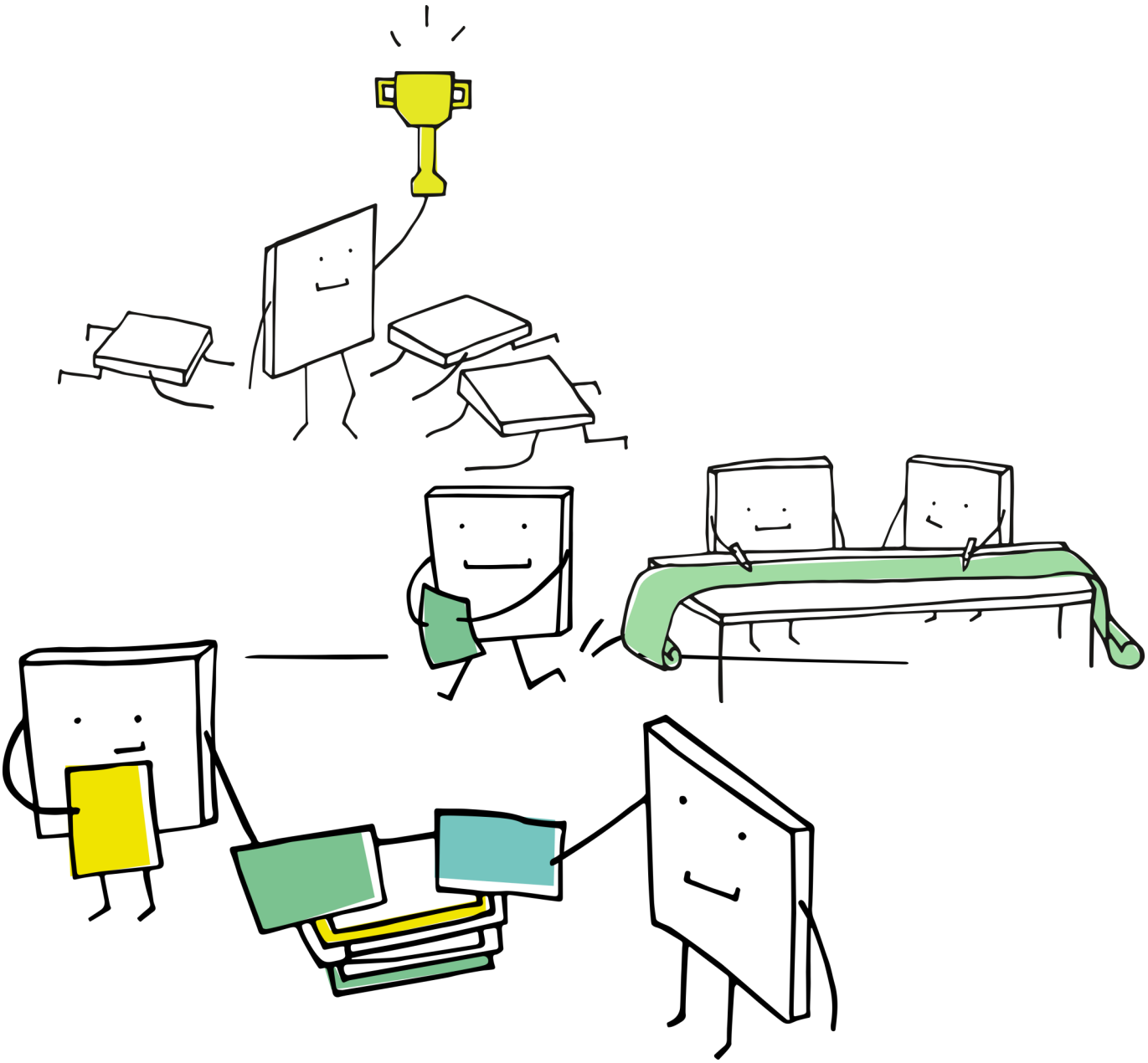

III

Programas en el centro

PROGRAMAS QUE SE DESARROLLAN EN EL CENTRO DURANTE EL CURSO 2022-23

EDUCAMOS CLM

"EducamosCLM" es una iniciativa de la Consejería de Educación y Ciencia a través de la cual los centros que así lo deseen podrán ofrecer servicios por Internet a padres y alumnos, abriendo un nuevo canal de comunicación entre el centro y las familias mediante el cual mejorar la atención a los padres y madres del alumnado del centro.

AULA DE CONVIVENCIA

Puesta en marcha de un aula con la que pretendemos sistematizar y hacer más efectiva una actuación que, de alguna manera, ya se viene realizando en los centros, de manera que tenga como objetivo, no sólo permitir el buen desarrollo de la actividad de clase sino también posibilitar que el alumnado, que con su comportamiento lo está impidiendo, tenga posibilidades de reflexionar, modificar y mejorar su actitud, y que por tanto sea verdaderamente una "medida correctora" y educativa.

AGENDA ESCOLAR

La Agenda Escolar, obligatoria para todos los alumnos de ESO, es un instrumento que favorecerá el trabajo y estudio de su hijo/a. A través de ella podemos ayudar y orientar su esfuerzo por aprender. Un buen seguimiento de la misma desembocará en una mejora de su rendimiento escolar y en el desarrollo de determinados hábitos de trabajo y estudio: planificación, orden,... También es una herramienta para potenciar su motivación, interés y su voluntad.

Las madres y padres deben estar pendientes de los deberes, de los avisos y entrevistas, de la marcha cotidiana, de la posible justificación de ausencias y retrasos, fechas de controles, calendario escolar,... y en general, de su uso correcto. Al finalizar cada jornada escolar deben repasar, junto con su hijo/a, la agenda. Gracias por su colaboración.

PROYECTOS DE FORMACIÓN PROFESIONAL DUAL EN LOS CICLOS FORMATIVOS DE GRADO MEDIO Y GRADO SUPERIOR

En el ámbito del sistema educativo, la Formación Profesional Dual se entiende como conjunto de las acciones e iniciativas formativas que tienen por objeto mejorar la cualificación profesional de los alumnos.

Los proyectos formativos de carácter dual combinan los procesos de enseñanza y aprendizaje en el centro educativo y en la empresa, al objeto de que estas últimas se impliquen cada vez más en el desarrollo de los programas educativos, favoreciendo así las opciones de inserción laboral de los jóvenes.

De esta manera, la formación que se imparte posibilita la adquisición de las competencias profesionales en el propio lugar de trabajo, en íntima relación con las demandas del mercado laboral, lo que por un lado permite la adaptación de esta formación a las necesidades específicas de las empresas, y por otro, supone un mayor acercamiento entre los alumnos y su futuro profesional.

Los proyectos formativos de Formación Profesional Dual tienen como referencia el Currículo del Ciclo Formativo, y deben garantizar que los alumnos puedan adquirir los resultados de aprendizaje incluidos en los diferentes módulos profesionales del mismo.

Además, en función de las características de cada empresa y de su modelo de negocio, los programas podrán incorporar formación específica adicional, para aportar un valor añadido a la formación de los alumnos y mejorar así sus expectativas de empleabilidad.

Las profesoras encargadas de tutelar y coordinar a los alumnos que participen en estos proyectos son Dª. Carmen Esmeralda Serrano, para Grado Medio, y Dª. María Jesús Sierra, para el Grado Superior.

PROGRAMA DE DESARROLLO LINGÜÍSTICO

Este Programa pretende conseguir que los alumnos que lo cursan sean capaces de expresarse en la lengua materna y en la lengua extranjera, inglés. Para todo lo relativo al programa que se imparte en este centro pueden acceder al Proyecto Educativo del Centro.

Para el curso 2022-2023 las materias del programa lingüístico en el nivel de desarrollo serán Matemáticas y Educación Física de 2º de E.S.O.

PROYECTO ESCOLAR SALUDABLE

El Proyecto Escolar Saludable diseñados por nuestro centro implicar la participación de toda la Comunidad Educativa mediante diez programas:

- Programa I: Educación Deportiva.
- Programa II: Descansos activos.
- Programa III: Evaluación de la condición física y hábitos saludables.
- Programa IV: Desplazamiento activo al centro.
- Programa V: Deporte en familia.
- Programa VI: Hábitos saludables
- Programa VII: Recreos con actividad físico-deportiva organizada.
- Programa VIII: Actividades físico-deportivas complementarias.
- Programa IX: Actividades físico-deportivas extracurriculares.
  Programa X: Uso de las Tecnologías de la Información y la Comunicación (TIC´S)

Los objetivos que persigue la Red de Centros Docentes Saludables de Castilla-La Mancha son los siguientes:

a) Favorecer la puesta en marcha en nuestra Región de un programa de educación en materia de Salud Escolar, que contemple, además de la actividad físico-deportiva diaria, todos aquellos elementos fundamentales que forman parte de un estilo de vida saludable (alimentación equilibrada, higiene personal y postural, pautas para la realización de actividad física saludable, nociones de primeros auxilios ante accidentes producidos durante la práctica de actividad físico-deportiva, prevención del consumo de sustancias adictivas, etc.).
b) Impulsar cambios en los hábitos de los escolares que favorezcan la práctica regular de actividad física.
c) Promover una mayor concienciación e implicación de los diferentes sectores de la comunidad educativa en la promoción de la salud en el ámbito escolar.
d) Consolidar en los centros educativos Proyectos Escolares Saludables, permanentes en el tiempo.

El Profesor Antonio Gea es el Coordinador del proyecto en el centro.

PLAN DE FORMACIÓN

El Plan de Formación del Centro para el profesorado, coordinado por Raquel Haro, contempla la realización de grupos de trabajo, diseñados siempre con el propósito último de llegar a nuestro alumnado a través de cambios metodológicos, actualización de contenidos, profundización en las TIC, etc., en base a las pautas del Centro Regional de Formación de Profesorado.

AULA PROFESIONAL DE EMPRENDIMIENTO

Proyecto de emprendimiento a través de metodologías ágiles

En nuestro centro tenemos un proyecto para incentivar la actividad emprendedora. Una de las competencias clave para el aprendizaje permanente en el alumnado es dotar a los mismos de habilidades emprendedoras o Soft Skills.

¿Qué habilidades se trabajan en la APE?

La creatividad, la resolución de problemas, la innovación, la comunicación, el trabajo en equipo, la cooperación, entre otras. Estas son las habilidades que se demandan en el mercado laboral.

¿Cómo conseguimos esas habilidades o soft skills?

Mediante dinámicas activas que plantean, auto conocimiento, retos y resolución de problemas, investigaciones y evaluaciones de los resultados. En algunos módulos y asignaturas se realiza un plan de empresa fomentando el espíritu emprendedor y conectamos al alumnado con la realidad empresarial.

¿Dónde desarrollamos estas dinámicas?

Para ello, contamos con un aula polivalente y multifuncional que permite el trabajo en grupos, pizarras para exposiciones y prototipado y un croma para grabación y edición de vídeos. En esta aula, también vienen expertos en fiscalidad, finanzas y emprendedores que transmiten sus conocimientos y experiencias.

La profesora de nuestro centro Cristina Prior Martínez es la coordinadora de APE- CLM de La Roda

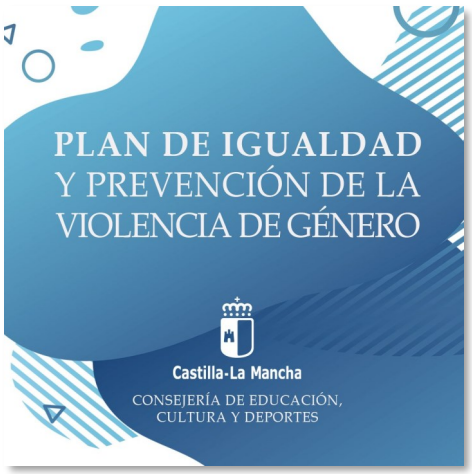

PLAN DE IGUALDAD

El Plan de Igualdad, coordinado por Don Juan Carlos Pastrana Navalón como Responsable de Coeducación, busca "implementar la coeducación y las medias de prevención de la violencia de género". Se inserta de manera natural dentro del Proyecto Educativo y de las Normas de Convivencia, Organización 21-22 JUNIIO fundamental donde se apoya la convivencia en el centro "la efectiva igualdad de derechos entre los sexos y de oportunidades para las personas discapacitadas, el respeto a todas las culturas y, en general, el rechazo a todo tipo de discriminación".

Consejería de Educación, Cultura y Deportes
IES “MAESTRO JUAN RUBIO”
C/ San José nº 12
02630 LA RODA (ALBACETE)
Teléfono: 967 44 15 45
Fax: 967 44 17 52
E-Mail: :02002784.ies@edu.jccm.es